# MAP

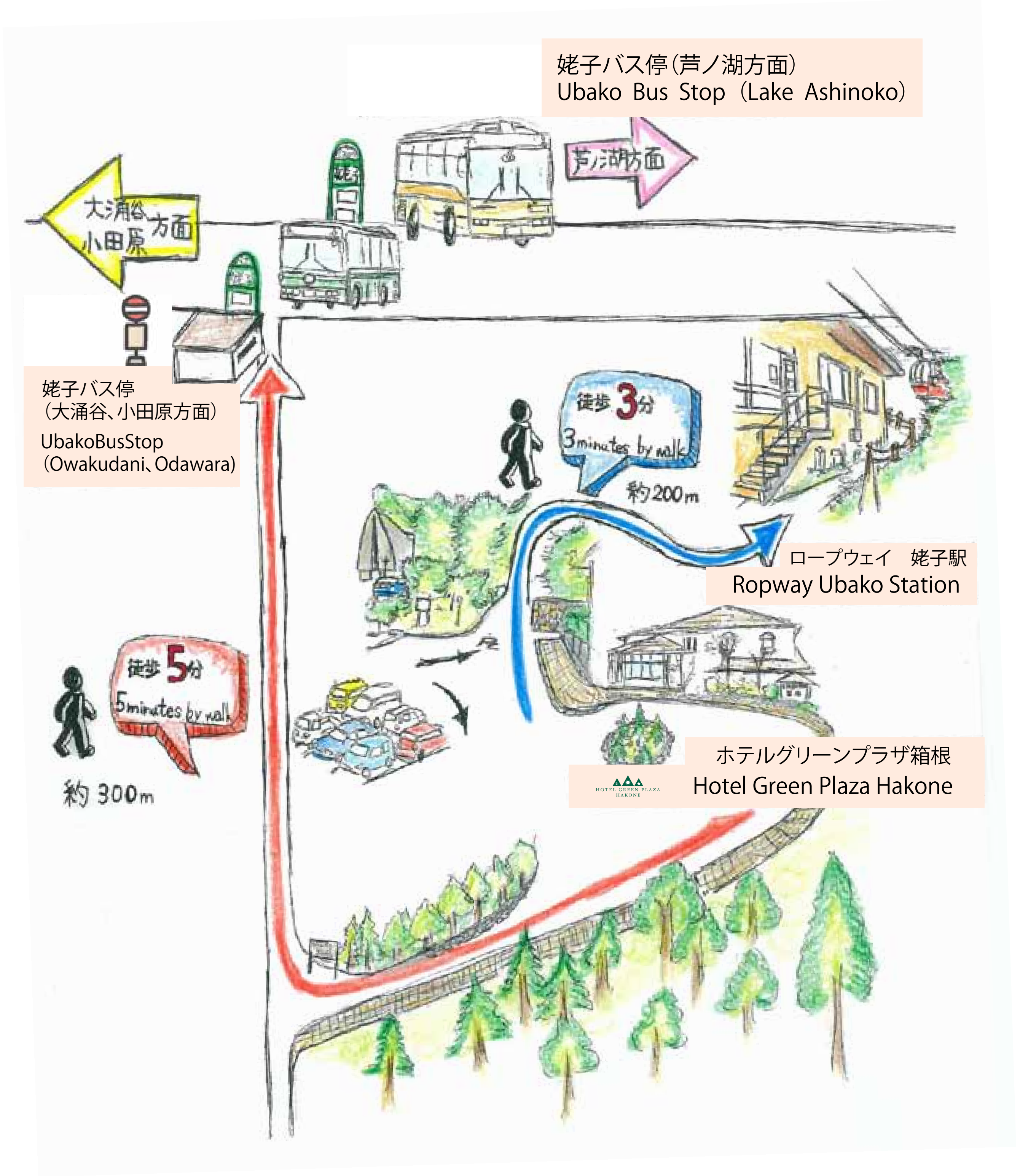
姥子バス停(芦ノ湖方面)
Ubako Bus Stop（Lake Ashinoko）
大涌谷 小田原 方面
芦ノ湖方面
姥子バス停
（大涌谷、小田原方面）
UbakoBusStop
（Owakudani、Odawara)
徒歩3分
3minutes by walk
約200m
ロープウェイ　姥子駅
Ropway Ubako Station
徒歩5分
5minutes by walk
約300m
ホテルグリーンプラザ箱根
Hotel Green Plaza Hakone
HOTEL GREEN PLAZA HAKONE

〜〜〜〜〜〜〜〜〜〜〜〜〜〜〜〜〜〜〜〜〜〜〜〜〜〜〜〜〜〜〜〜〜〜〜〜〜〜〜〜〜〜〜〜〜〜〜〜〜〜

※おみ足がご不自由な方、お荷物の多い方には、お車での姥子駅・姥子バス停までの送迎も承ります。

※We’ll take by shuttle bus from the hotel to the UBAKO bus stop / UBAKO ropeway station,
who has many bags and whom it ’s hard to walk for.

※若有行動不便或行李繁多者、本飯店提供接駁巴土至姥子公車站姥子與電纜車站。

〜〜〜〜〜〜〜〜〜〜〜〜〜〜〜〜〜〜〜〜〜〜〜〜〜〜〜〜〜〜〜〜〜〜〜〜〜〜〜〜〜〜〜〜〜〜〜〜〜〜